Der Profi

Sport, Spaß, Spannung:

Die Wellnesskur für Altbaubäder

... heißt »saubere Sanierung«. Wie dies professionell funktioniert – zeigt das Guderley-Team am nächsten Samstag, 29. September, so von 11 bis 15 Uhr

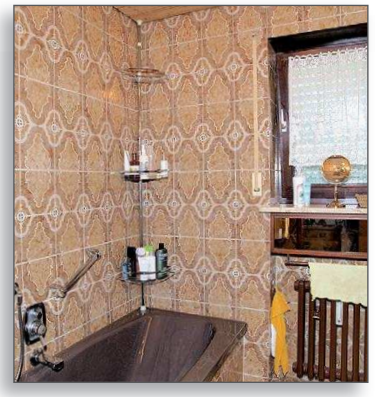

Willkommen... Familie Guderley lädt am kommenden Samstag zur »Altbaubäder-Party«

HILGERTSHAUSEN (ciao) Okay, Kurier-Leser, die regelmäßig hier in die Profiseite reinschnuppern, wissen nach den ersten Zeilen ja schon, was da in acht Tagen im Bäderstudio der Familie Guderley – wie heuer schon zweimal – ablaufen wird: ein Tag der offenen Tür... eine Hausmesse... ein von Sekt und Selters begleitetes »Come together« und... ganz konkrete Beratung für alle, die ihr in die Jahre gekommenes Bad nicht mehr sehen können...

Dennoch muss ich für diejenigen, die noch keinen blassen Schimmer haben, was wann wie geplant ist, etwas ausführlicher werden: Am kommenden Samstag, zwischen 11 und 15 Uhr, stehen bei einer sogenannten »Altbaubäder-Party« neue Ideen rund ums Bad im Mittelpunkt, die staubfreie Sanierung sowie die exklusive 5-Sterne-Garantie des Guderley-Teams. Und, erfahrungsgemäß, wird »Partylöwe« Klaus Guderley damit – bei potentiellen Bauherren ebenso wie bei Sanierungswilligen bisher jedes Mal – mordsmäßig punkten!

Ganz besonders profitieren können Besucher am nächsten Samstag dann, wenn Sie einen Grundrissplan und, wie die Bäderprofis aus Hilgertshausen empfehlen, Bilder ihres Bads mitbringen. Auf diese Weise können noch während der Veranstaltung individuelle Vorschläge für eine Baderneuerung unterbreitet werden – Tipps vom Fachmann hinsichtlich neuer Raumgestaltung und zeitgemäß sparsamer Haustechnik inklusive...

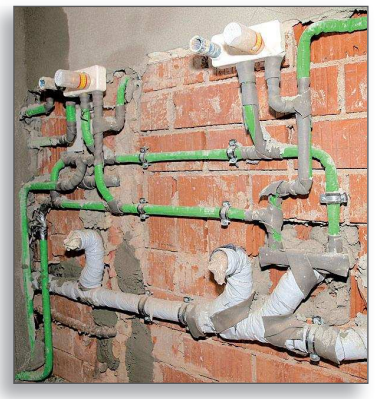

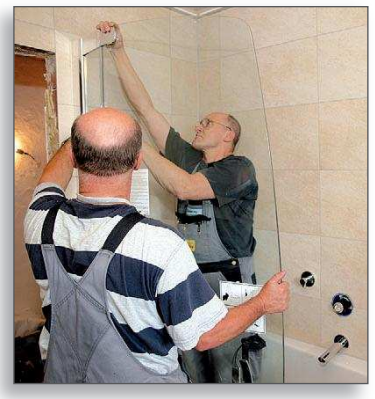

In einer eigens arrangierten Multimediaschau verschaffen die Bad-Heizungs-Klima-Spezialisten der Guderley-GmbH ihren Kunden einen Einblick in ihre Arbeit (wie die Bilder einer kürzlich erfolgten Badsanierung in Dachau-Süd zeigen – Anm. d. Red.). Sie erfahren mehr über vertraglich zugesicherte Planungssicherheit in puncto Festpreis und Fixtermin, Rundum-Service, Hygiene- und Handwerkerkomplettleistung. Besonders die Hausfrauen wird es aber freuen, auch zu erfahren, dass sie, wenn Bad und WC umgebaut und erneuert werden, so gut wie keinen Staub schlucken und: keine größeren Putzorgienbefürchten müssen!

Um 15 Uhr dann, wenn sich die Guderleys bestimmt den Mund fusselig geredet haben, ist dann noch Showtime angesagt: Julia Paszkiewicz und Johannes Tourbeslis, die deutschen Meister im Ju-Jutsu Duo, zeigen was sie so drauf haben – als kleines Dankeschön für eine „Finanzspritze", die Klaus Guderley für die engagierte Nachwuchsförderung im SV Niederroth überreichen wird.

Und – neugierig geworden? Interesse geweckt? Dann kann ich Sie nur noch unter www.der-bädertraum.de auf eine interessante Internet-Präsenz hinweisen und Sie im Namen der Familie Guderley zur »Altbaubäder-Party« am kommenden Samstag einladen: »Herzlich willkommen!« ■